BARIATRISCHER FALTBARER DUSCHSITZ MIT BEINEN

SKU: N/A

BARIATRISCHER FALTBARER DUSCHSITZ MIT BEINEN BOBRICK

Schichtstoffplatten mit mattem Finish (HPL)
Weisse Sitzfläche mit schwarzem Kern aus phenolischem Harz

Rahmen aus weissem antibakteriellem Vinyl.

Der Sitz kann nach oben gegen die Wand geklappt werden, wenn er nicht gebraucht wird.

Der laminierte Sitz lässt das Wasser abperlen.
Der Sitz kann ein Maximalgewicht von 500 kg halten.
Keine heisse Luft (über 80°C) brauchen, um den Sitz zu trocknen.

Dateien und Downloads:

DATENBLATT:	DOWNLOAD
Technische Zeichnung:	DOWNLOAD

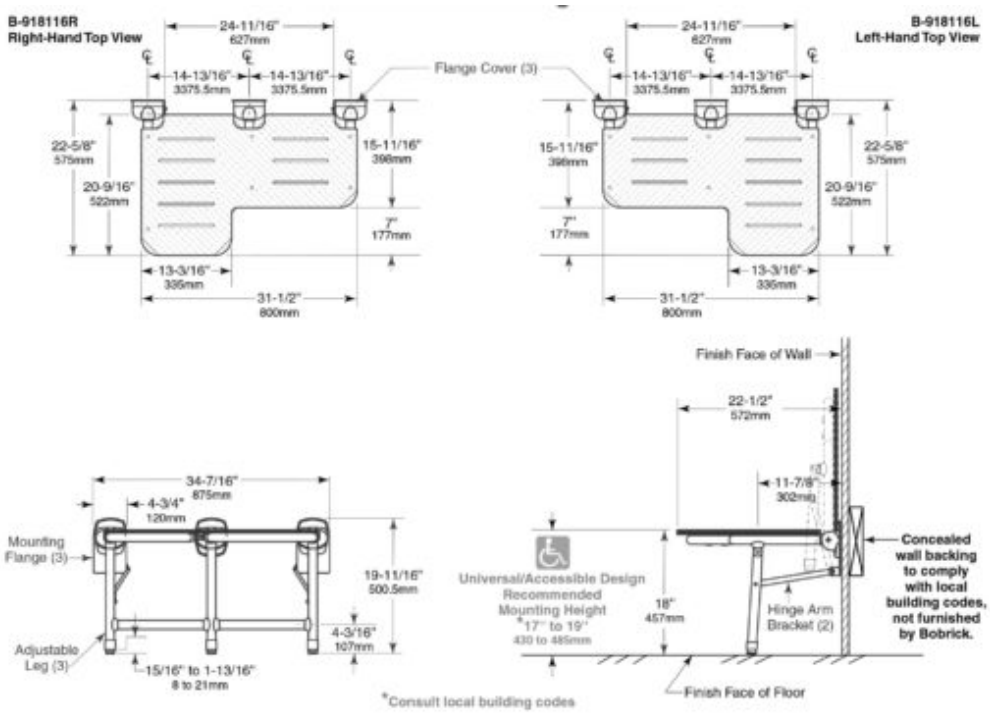

Armatron AG, Moderne Waschraum-Hygiene
CH-8117 Fällanden | Tel. +41 44 825 62 62 | Fax +41 44 825 62 64 | www.armatron.ch | info@armatron.ch

ARMATRON
MODERNE WASCHRAUM-HYGIENE

VARIATIONS

Image	SKU

Armatron AG, Moderne Waschraum-Hygiene
CH-8117 Fällanden | Tel. +41 44 825 62 62 | Fax +41 44 825 62 64 | www.armatron.ch | info@armatron.ch